



ほうせんか CCRC豊泉家 芦屋山手

無料
各回限定 5組

見学相談会

ホームで提供されるこだわりのお食事付き ※アレルギー等ご不安な方は事前にお知らせください

1/8日 19木 29日 開催
① 10:00~12:00 ② 13:00~15:00
※抗原検査実施の為、20分前にはお越しください。

要予約 前日までにご予約ください。

内容

- 相談員による見学ご案内（ケアハウス・ナーシングホーム・デイサービス）
- お食事のご試食（管理栄養士による説明）
※感染リスクを抑え個室でご試食いただけます。
- エイジレストレーニングの説明等
- 365日愉しめるアクティビティのご紹介等
※ご希望に応じて個別相談も承ります。



■ 和・洋・中 選べる6つのレストランとメニュー

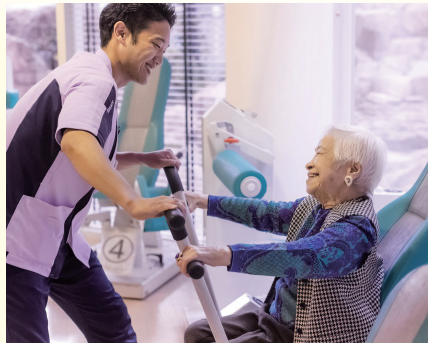

■ 若さと健康を保つエイジレストレーニング



■ 365日愉しめるアクティビティやイベント

感染症予防対策

当日、ご見学前の抗原検査や検温・手指消毒・マスクの着用等、ご協力のほどお願い申し上げます。



※新型コロナウイルス感染症の感染状況によっては受入人数変更の可能性あり

〒659-0001 兵庫県芦屋市剣谷9番地1
■ 送迎あり/阪急「芦屋川」駅 または JR・阪神「芦屋」駅より
■ 駐車場完備/お車でお越しの際はご連絡ください。



お問い合わせはこちらから **豊泉家 C.I.S センター**
フクシのキュウキュウハ 受付担当 齊藤 (さいとう) 増田 (ますだ) 受付/9:00~18:00 [土日を含む毎日] 0120-294-998

豊泉家 芦屋山手 検索

社会福祉法人 **福祥福祉会**

CCRC 豊泉家 芦屋山手
(ケアハウス・ナーシングホーム・デイサービス)
見学相談会 参加申込書

- 参加お申し込みはフリーダイヤルもしくは FAX にて承っております。
- (参加費無料) FAX の方は下記内容をご記入の上お申し込みください。
- お申し込みは前日までにお願いします。

ご希望日： 氏名又は事業所名：	ご住所： 連絡先：() - () -
----------------------------	--

参加者名：参加者全員分ご記入下さい。※事業所の方は役職もお書きください。

氏名	続柄・役職	氏名	続柄・役職

お車での参加 ： あり (台) ・ なし
 送迎のご希望 ： あり (人) ・ なし 車椅子の有無 ： あり ・ なし

見学会の際に聞きたい内容、ご質問など

お申し込み・お問い合わせ

豊泉家 C.I.S センター

受付担当：齊藤 (さいとう)・増田 (ますだ)

フリーダイヤル：0120-294-998
FAX：06-6846-3206